Schaukeln auf dem Meer

Wolfgang Hering

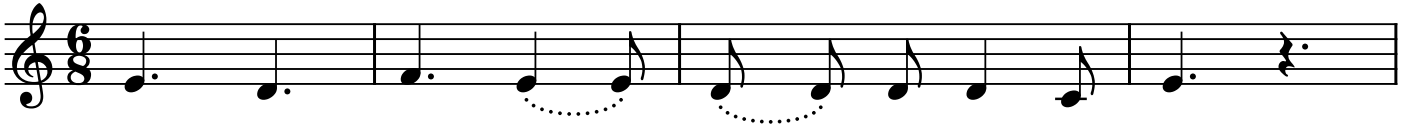

1. Schau - keln, schau - keln, schau - keln auf dem Meer.
2. Schau - keln, schau - keln, der Wind fängt zu bla - sen an.
3. Schau - keln, schau - keln, es kehrt nun Ru - he ein.

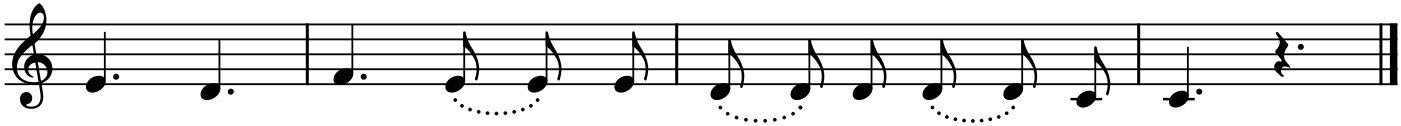

Schau - keln, schau - keln, ein - mal hin und wie - der her.
Schau - keln, schau - keln, er bläst wie ein Or - kan.
Schau - keln, schau - keln, wir fahr'n in den Ha - fen - hi - nein.